43 anos DE VERDADE E INFORMAÇÃO

A GAZETA

ANO XLIII Jaboticabal, 31 de Julho de 2021 N.º 2051

Diretor: Gustavo R. T. Scandelai - Redação: Av. General Osório nº 218 - Fones: (16) - 3202-2636 -

Recanto Menina (Recanto Esperança) recebe visita de prefeito e secretária de Assistência e Desenvolvimento Social

Na terça-feira, 27, o prefeito, Prof. Emerson; a secretária de Assistência e Desenvolvimento Social, Luciana Laurindo Bergo e o chefe de Gabinete da Pasta, Mauro Bossato, foram até o Recanto Menina (Recanto Esperança) para conhecer um pouco mais sobre o trabalho ofertado para as crianças e adolescentes acolhidos pela instituição. A conversa com os responsáveis pela administração do Recanto possibilitou que algumas demandas fossem apresentadas ao Poder Executivo.

"Eu costumo dizer que o trabalho realizado pelo terceiro setor é de suma importância para que a sociedade consiga avançar. Eles ajudam a levar igualdade e dignidade para as pessoas. E esse trabalho, que é lindo e valioso, passa pela generosidade de muitas pessoas que doam recursos e materiais, também de voluntários que doam tempo. Pessoas que se dedicam para construir um mundo mais justo. A nossa população jaboticabalense é muito solidária e isso é louvável", afirmou Luciana Bergo.

O Poder Executivo continuará visitando e mantendo o diálogo com todas as instituições que prestam serviços em nossa cidade.

Presidente da Câmara empenhada na conquista de verbas para Jaboticabal

A Vereadora e Presidente da Câmara Municipal, Renata Assirati, recebeu a visita em Jaboticabal de Fábio Pádua, assessor do Deputado Federal Arnaldo Jardim (Cidadania).

O momento de sua visita foi de agradecimento por dois importantes recursos. Um deles destinado ao HMSI - Hospital e Maternidade Santa Isabel no valor de R$300.000,00, que já está em trâmite, e que auxiliará os pacientes de AVC - Acidente Vascular Cerebral.

"Este recurso aconteceu com o empenho de Nayara Poltronieri, que junto a outras importantes mãos, em um trabalho de formiguinha, realizou o projeto para a solicitação da verba e que deu resultados efetivos", destaca a Presidente da Câmara, Renata Assirati.

Outra verba foi destinada à ABCDown - Associação do Bem Comum ao Down, em nome do presidente Antonio Luiz Fieno, no valor de R$100.000,00, aproximadamente, que será destinada para a compra de equipamentos de informática. Este recurso foi conquistado juntamente com a presidente Renata Assirati e a vereadora Val Barbieri.

A Presidente aproveita, ainda, para agradecer o apoio do Deputado que tanto auxilia instituições de Jaboticabal e nas demandas necessárias. "O sentimento é de muito agradecimento ao deputado Arnaldo Jardim e a todos que estiveram empenhados na conquista destes importantes recursos", finaliza.

Projeto Construindo Vidas realiza primeira capacitação

A Secretaria de Educação, Cultura, Esporte e Lazer de Jaboticabal realizou no dia 26 de julho às 19h, no Paço Municipal, a primeira capacitação com a parceria do Grupo SobreViver com as Psicólogas Marina Costa Pfaifer e Thaisa Del Vecchio, com a participação da supervisora da Educação Infantil, Cláudia Olívia Domingos; supervisora de Educação Especial, Cristiane M. Pfaifer Caraski e dos conselheiros e diretores do Projeto Construindo Vidas.

A proposta do Projeto Construindo Vidas visa a escuta ativa e a escrita imediata, realizando atendimentos de forma voluntária e gratuita às pessoas que querem e necessitam conversar. O atendimento será sob total sigilo, por telefone, 24 horas, todos os dias.

Os conselheiros serão capacitados para estes atendimentos, visando amparar os munícipes de Jaboticabal. O Projeto firmou parcerias com outras secretarias municipais, sociedade civil e órgão públicos.

Segundo a idealizadora do projeto, Profª Márcia Fonseca Cunha, as linhas telefônicas do Projeto Construindo Vidas serão disponibilizadas para atendimento após as capacitações e a publicidade do mesmo.

A GAZETA

43 anos de verdade e informação

Expediente

Empresa Jornalistica Scandelai & Scandelai Ltda - ME
Inscrita no CNPJ sob o nº 07.146.355/0001-32
Inscrição Municipal nº 109562
Diretor: Gustavo Roberto T. Scandelai - MTB nº 33.849
Jornalista: José Roberto Scandelai - MTB nº 33.487
Redação, Administração e Departamento Comercial:
Avenida General Osório nº 218 - Jaboticabal/SP - CEP: 14870-100
Representante em São Paulo: RGD Comunicação S/C Ltda.
Rua Duarte de Azevedo, 532 - Bairro Santana - CEP 02036-022 - Tel.: (16) 2971.1000
Fones: (16) 3202.2636
Email: contato@jornalagazetajaboticabal.com.br
Editoração Eletrônica - Impressão em Off-Set - Fotolito

Artigos e Colunas assinados não representam necessariamente a nossa opinião, sendo de responsabilidade de seus autores.

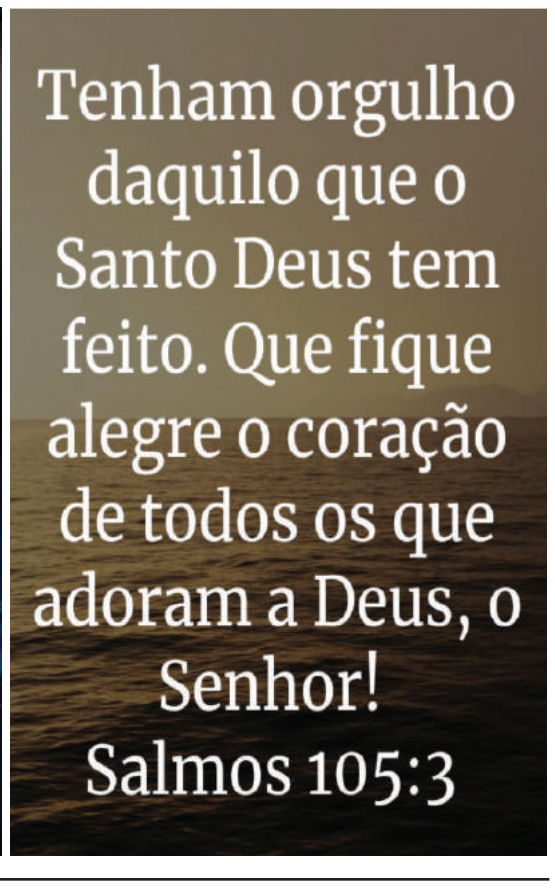

Wesley Miranda

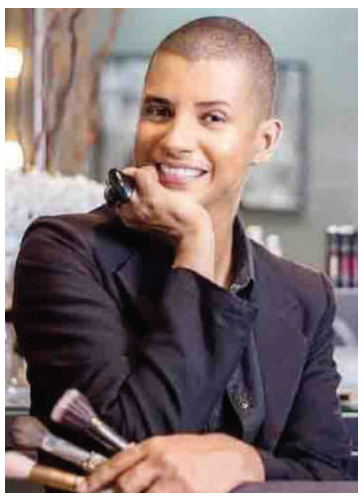

Up! - Por Cicinho Maquiador, Designer de Moda, Scouter

O modelo ribeirão-pretano, 22, é a nova aposta First Models para o mercado da moda. Estudante de Direito, o bonitão de 1,83m de altura, é do signo aquário e se prepara para brilhar em muitos trabalhos Brasil afora.

Dono de traços fortes e marcantes Wesley tem tudo prá conquistar o mercado brasileiro. Fiquem de olho nele!!!

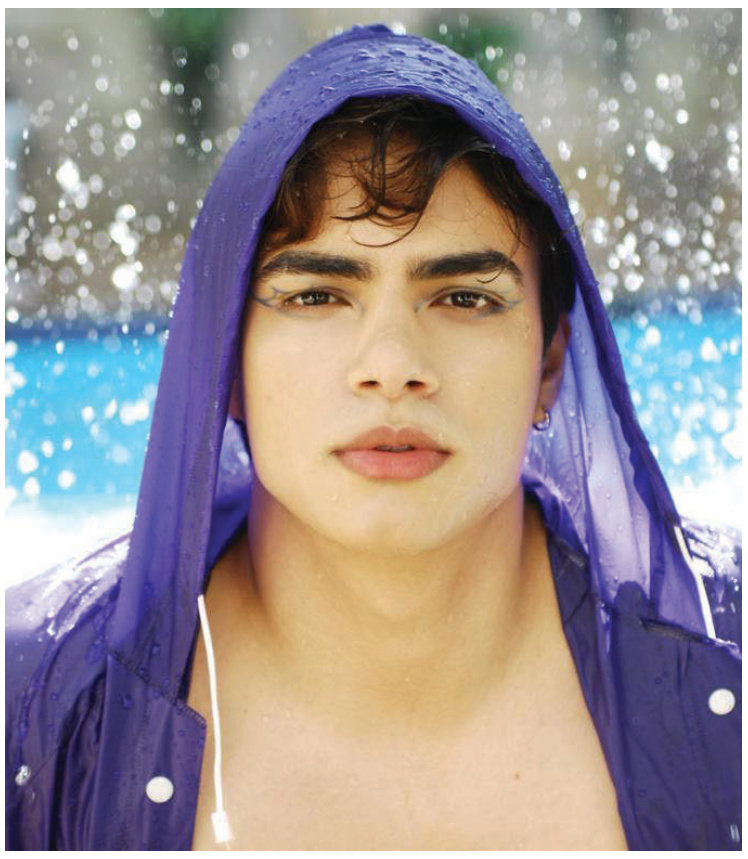

CÂMARA MUNICIPAL DE JABOTICABAL
ESTADO DE SÃO PAULO

ATOS DA PRESIDÊNCIA

ATO DA PRESIDÊNCIA N° 22/2021

RENATA APARECIDA RONCAGLIO ASSIRATI, Presidente da Câmara Municipal de Jaboticabal, no uso das atribuições que lhe compete a legislação vigente:

CONSIDERANDO a situação que ensejou os Atos da Presidência nº 17/2020, nº 20/2020, nº 25/2020, nº 26/2020, nº 28/2020, nº 29/2020, nº30/202031/2020, 32/2020, 34/2020, 35/2020, 36/2020, 37/2020, 38/2020, 39/2020, 40/2020, 41/2020, 01/2021, 02/2021, 03/2021, 04/2021, 06/2021, 07/2021, 08/2021, 09/2001, 10/2021, 11/2021, 12/2021, 16/2021, 17/2021 e19/2021;

CONSIDERANDO a preocupação com a preservação da saúde dos Vereadores, servidores e do público em geral, bem como a necessidade de adequação administrativa diante das diretrizes atípicas desta fase;

CONSIDERANDO o disposto pelo artigo 2º do Decreto Municipal nº 7.342, de 12 de março de 2021, que adota automaticamente no Município de Jaboticabal as medidas estabelecidas pelo Centro de Contingência do Coronavírus da Secretaria da Saúde do Governo do Estado de São Paulo, seguindo a denominada Fase Emergencial do "Plano São Paulo";

CONSIDERANDO que o Governo do Estado anunciou a retomada dos atendimentos presenciais e o retorno aos trabalhos presenciais dos servidores públicos, mantendo os protocolos sanitários de prevenção e combate ao Coronavírus (Covid-19);

RESOLVE disciplinar o horário de trabalho dos servidores públicos da Câmara Municipal de Jaboticabal e de atendimento ao público deste Poder Legislativo, nos seguintes termos.

Art. 1º A partir de 02 de agosto de 2021, obedecendo os protocolos sanitários relativos à pandemia do Coronavírus (Covid-19), o Trabalho Presencial para o exercício da jornada dos servidores públicos da Câmara Municipal de Jaboticabal será realizado da seguinte forma:
a) jornada presencial diária (de segunda-feira a sexta-feira) das 7:30 às 12:00 e das 13:30 às 17:00;
b) atendimento ao público e funcionamento da internet popular (de segunda-feira a sexta-feira) das 7:30 às 12:00.

Parágrafo único: Os atendimentos presenciais serão retomados, obedecendo às medidas sanitárias relativas à pandemia do Coronavírus (Covid-19), utilizando, preferencialmente, os atendimentos por meios tecnológicos e/ou por telefone.

Art. 2º Torna sem efeito o Ato da Presidência nº 21/2021.

Art. 3º Este Ato entra em vigor na data de sua publicação.

Jaboticabal, 28 de julho de 2021.

RENATA APARECIDA RONCAGLIO ASSIRATI
Presidente

PORTARIAS

Nº 30, DE 27 DE JULHO DE 2021 - CONCEDE 15 (quinze) dias de férias em gozo no período de 02/08/2021 a 17/08/2021 ao servidor MARCELO SCAVONI.

CEM EMPREENDIMENTOS IMOBILIARIOS EIRELI, inscrita no CNPJ/MF sob o número 56.759.947/0001-35, com endereço na cidade de JABOTICABAL, Estado de São Paulo, na AV. CARLOS BERCHIERI, n° 940 (VENDEDORA), FAZ SABER a todos quantos o presente Edital virem ou dele conhecimento tiverem, especialmente ANTONIO FERREIRA adquirentes de imóveis situados no loteamento RESIDENCIAL BOM JESUS, nesta cidade de Jaboticabal/SP, para que, no prazo máximo e improrrogável de 30 (trinta) dias, contados da data de publicação do presente edital, entrem em contato com a VENDEDORA, sob pena de operar-se, de pleno direito, a rescisão do vínculo contratual constituído, ficando a VENDEDORA investida no direito de alienar a terceiros o imóvel, sem ressalva ou restrição de nenhuma natureza, independentemente de outra formalidade, aviso, notificação judicial ou extrajudicial.

CEM EMPREENDIMENTOS IMOBILIARIOS EIRELI, inscrita no CNPJ/MF sob o número 56.759.947/0001-35, com endereço na cidade de JABOTICABAL, Estado de São Paulo, na AV. CARLOS BERCHIERI, n° 940 (VENDEDORA), FAZ SABER a todos quantos o presente Edital virem ou dele conhecimento tiverem, especialmente MARIA MARGARIDA DIAS, WILLIANS HENRIQUE MARTINES DE OLIVEIRA, PAULO ROBERTO ESTEVES, RUBENS CAMARGO DE OLIVEIRA, AMANDA CRISTINA FERNANDES DE SOUZA, adquirentes de imóveis situados no loteamento JARDIM SÃO LUIZ, nesta cidade de Taquaritinga/SP, para que, no prazo máximo e improrrogável de 30 (trinta) dias, contados da data de publicação do presente edital, entrem em contato com a VENDEDORA, sob pena de operar-se, de pleno direito, a rescisão do vínculo contratual constituído, ficando a VENDEDORA investida no direito de alienar a terceiros o imóvel, sem ressalva ou restrição de nenhuma natureza, independentemente de outra formalidade, aviso, notificação judicial ou extrajudicial.

EMPRESA B. TOBACE DIVULGA: VAGA PARA PORTADORES NECESSIDADES ESPECIAIS

Empresa B. Tobace - Instalações Elétricas e Telefônicas LTDA. está abrindo processo seletivo para portadores de Necessidades especiais.

Os interessados deverão enviar currículo para:

andre@tobace.com.br

ou entregar diretamente na Avenida Paulino Braga, nº 1.200, Bairro Aparecida.

CEM EMPREENDIMENTOS IMOBILIARIOS EIRELI, inscrita no CNPJ/MF sob o número 56.759.947/0001-35,com endereço na cidade de JABOTICABAL, Estado de São Paulo, na AV. CARLOS BERCHIERI, n° 940 (VENDEDORA), FAZ SABER a todos quantos o presente Edital virem ou dele conhecimento tiverem, especialmente WALTER MATEUS DOS SANTOS , adquirente de imóvel situado no loteamento JARDIM CANAA, nesta cidade de Monte Alto/SP, para que, no prazo máximo e improrrogável de 30 (trinta) dias, contados da data de publicação do presente edital, entre em contato com a VENDEDORA, sob pena de operar-se, de pleno direito, a rescisão do vínculo contratual constituído, ficando a VENDEDORA investida no direito de alienar a terceiros o imóvel, sem ressalva ou restrição de nenhuma natureza, independentemente de outra formalidade, aviso, notificação judicial ou extrajudicial.

CCG EMPREENDIMENTOS IMOBILIARIOS LTDA, inscrita no CNPJ/MF sob o número 11.273.193/0001-70, com endereço na cidade de JABOTICABAL, Estado de São Paulo, na AV. HERMINIA CASTELETI BELLODI, n° 271 (VENDEDORA), FAZ SABER a todos quantos o presente Edital virem ou dele conhecimento tiverem, especialmente DIMITRI FERNANDES DOS SANTOS, MURILLO CARLOS AGOSTINHO, LAIZ AZEVEDO DOS SANTOS, BENEDITO CORREIA DOS SANTOS, GABRIEL LEITE VICTOR adquirentes de imóveis situados no loteamento RESIDENCIAL ITALIA, na cidade de Dumont/SP, para que, no prazo máximo e improrrogável de 30 (trinta) dias, contados da data de publicação do presente edital, entrem em contato com a VENDEDORA, sob pena de operar-se, de pleno direito, a rescisão do vínculo contratual constituído, ficando a VENDEDORA investida no direito de alienar a terceiros o imóvel, sem ressalva ou restrição de nenhuma natureza, independentemente de outra formalidade, aviso, notificação judicial ou extrajudicial.

CEM EMPREENDIMENTOS IMOBILIARIOS EIRELI, inscrita no CNPJ/MF sob o número 56.759.947/0001-35, com endereço na cidade de JABOTICABAL, Estado de São Paulo, na AV. CARLOS BERCHIERI, n° 940 (VENDEDORA), FAZ SABER a todos quantos o presente Edital virem ou dele conhecimento tiverem, especialmente KEZIA SOUZA CHAVES DA CUNHA adquirentes de imóveis situados no loteamento JARDIM MORADA NOVA, nesta cidade de Jaboticabal/SP, para que, no prazo máximo e improrrogável de 30 (trinta) dias, contados da data de publicação do presente edital, entrem em contato com a VENDEDORA, sob pena de operar-se, de pleno direito, a rescisão do vínculo contratual constituído, ficando a VENDEDORA investida no direito de alienar a terceiros o imóvel, sem ressalva ou restrição de nenhuma natureza, independentemente de outra formalidade, aviso, notificação judicial ou extrajudicial.

CCG EMPREENDIMENTOS IMOBILIARIOS LTDA, inscrita no CNPJ/MF sob o número 11.273.193/0001-70, com endereço na cidade de Jaboticabal, Estado de São Paulo, na Av. Hermínia Casteleti Bellodi, n° 271, (VENDEDORA), FAZ SABER a todos quantos o presente Edital virem ou dele conhecimento tiverem, especialmente DELSON RABELO, MARCIO CAVAGUTI SANO, FERNANDO JOSE DE ASSIS adquirentes de imóveis situados no loteamento JARDIM NOVA TAIUVA, na cidade de Taiúva/SP, para que, no prazo máximo e improrrogável de 30 (trinta) dias, contados da data de publicação do presente edital, entrem em contato com a VENDEDORA, sob pena de operar-se, de pleno direito, a rescisão do vínculo contratual constituído, ficando a VENDEDORA investida no direito de alienar a terceiros o imóvel, sem ressalva ou restrição de nenhuma natureza, independentemente de outra formalidade, aviso, notificação judicial ou extrajudicial.

CEM EMPREENDIMENTOS IMOBILIARIOS EIRELI, inscrita no CNPJ/MF sob o número 56.759.947/0001-35,com endereço na cidade de JABOTICABAL, Estado de São Paulo, na AV. CARLOS BERCHIERI, n° 940 (VENDEDORA), FAZ SABER a todos quantos o presente Edital virem ou dele conhecimento tiverem, especialmente ANDERSON FERNANDO APARECIDO FRIGO e ELAINE CRISTINA DE CARVALHO adquirente de imóvel situado no loteamento JARDIM IMPERIAL, nesta cidade de Monte Alto/SP, para que, no prazo máximo e improrrogável de 30 (trinta) dias, contados da data de publicação do presente edital, entre em contato com a VENDEDORA, sob pena de operar-se, de pleno direito, a rescisão do vínculo contratual constituído, ficando a VENDEDORA investida no direito de alienar a terceiros o imóvel, sem ressalva ou restrição de nenhuma natureza, independentemente de outra formalidade, aviso, notificação judicial ou extrajudicial.

Vereadores votam contas da Prefeitura de Jaboticabal e Plano Plurianual nesta segunda-feira (02/08)

O Plenário da Câmara Municipal de Jaboticabal se reúne em sessão ordinária na próxima segunda-feira (02/08), após o período de recesso parlamentar, para a votação de três contas públicas da Prefeitura referente aos anos de 2016, 2018 e 2019.

Com isso, os vereadores votam em único turno o Projeto de Decreto Legislativo nº 09/2021, de autoria da Comissão de Finanças e Orçamento, que aprova as contas da Prefeitura referentes ao exercício de 2019, acatando o parecer prévio o Tribunal de Contas do Estado de São Paulo (TCE-SP). Na sequência, serão votados o Projeto de Decreto Legislativo nº 10/2021, de autoria da Comissão de Finanças e Orçamento, que aprova as contas da prefeitura do exercício de 2018, igualmente acatando o parecer prévio exarado pelo TCE-SP; e o Projeto de Decreto Legislativo nº 11/2021, de autoria da Comissão de Finanças e Orçamento, que aprova as contas da prefeitura de Jaboticabal referente ao exercício de 2016, rejeitando o parecer prévio da TCE-SP. Isso porque, das três contas remetidas pelo Tribunal de Contas para serem apreciadas pelos vereadores, apenas a de 2016 foi julgada irregular pela Corte de Contas.

A sessão começa às 19h00, em atendimento ao Decreto Municipal nº 7.453, de 19 de julho de 2021, em vigor até o dia 2 de agosto, que prevê restrição de circulação das 23h00 às 5h00 - uma vez que regimentalmente a duração da sessão é 4 horas - de modo a não ultrapassar o limite imposto no âmbito do município.

A presença física em Plenário ainda segue restrita para vereadores e servidores que trabalham durante reunião plenária. A transmissão da sessão começa ao vivo, a partir das 19 horas, pela página da Câmara no Facebook (https://www.facebook.com/CamaraJaboticabal).

SESSÃO EXTRAORDINÁRIA – Na sequência, os vereadores discutem em 1º turno, em sessão extraordinária, o Plano Plurianual do Município de Jaboticabal para o período de 2022 a 2025 (Projeto de Lei nº 61/2021). O projeto recebeu quatro emendas, que igualmente serão apreciadas pelos parlamentares, sendo uma pela vereadora Val Barbieri (PRTB), destinando R$ 640 mil da Secretaria Municipal de Governo para a Secretaria Municipal de Saúde para Atividade Proteção e Defesa Animal (Emenda Modificativa nº 01); e três pela vereadora Profa. Paula (PT), sendo um programa para o combate à pobreza menstrual (Emenda Modificativa nº 02); um para o programa Renda Cidadã (Emenda

Modificativa nº 03); e outro para o Centro de Referência da Mulher (Emenda Modificativa nº 04), todas as três prevendo destinação de R$ 1 mil cada.

Vale lembrar que o Plano Plurianual (PPA) é um documento elaborado pelo Poder Executivo a partir de diagnósticos e estudos prospectivos que orientam a escolha das políticas públicas que serão conduzidas pelo Governo Municipal. É no PPA que se estabelecem os programas e seus respectivos objetivos, as ações, os indicadores de custo e metas da administração municipal direta e indireta para os próximos quatro anos. O PPA irá orientar as ações do Governo a médio prazo, e servirá de base para a elaboração da Lei de Diretrizes Orçamentárias (LDO) e da Lei Orçamentária Anual (LOA).

Câmara de Jaboticabal retoma atendimento presencial na "Internet Popular" nesta segunda-feira (02/08)

A Câmara Municipal de Jaboticabal começa a retomar na próxima segunda-feira (02/08) o atendimento presencial ao público para acesso aos serviços da Internet Popular e aos gabinetes. Neste primeiro momento, os atendimentos presenciais serão realizados de segunda a sexta-feira, das 7h30 às 12horas. Os funcionários voltam ao trabalho presencial em tempo integral, das 7h30 às 12h00 e das 13h30 às 17h00.

Para manter a segurança no combate à disseminação da COVID-19, tanto dos visitantes quanto dos servidores que atuam no prédio, estão mantidos os protocolos sanitários, ou seja, segue obrigatório o uso da máscara facial, higienização das mãos com álcool gel e o distanciamento de pelo menos 1,5 metros.

O avanço da vacinação e a diminuição dos casos no município foram determinantes para a tomada da decisão, que foi publicada por meio do Ato da Presidência nº 22/2021 na tarde de quarta-feira (28/07), no site oficial do Legislativo. Segundo dados divulgados pela prefeitura ainda na quarta-feira, Jaboticabal contabilizava até então 55.879 vacinas aplicadas (incluindo primeiras e segundas doses), 24 novos casos positivados, e uma taxa de ocupação do CTI SUS/CROSS de 76,9%.

"Seguimos atentos às determinações do Governo do Estado, pelo Plano São Paulo, e também aos casos da COVID-19 aqui na nossa cidade. Na medida em que vamos avançando na vacinação, podemos flexibilizar cada vez mais. Por isso decidimos voltar a atender o público presencialmente, mesmo que ainda em horário reduzido. Esse é um primeiro passo, porque temos que lembrar que o vírus ainda não foi embora! Temos o dever de manter a cautela para garantir o máximo de segurança aos visitantes, servidores e vereadores. Vamos permitir aos poucos a volta da presença física, para irmos monitorando o andamento dessa abertura. Se tudo correr bem, logo estaremos em pleno atendimento presencial", manifestou a Chefe do Legislativo, Renata Assirati (PSC).

SESSÃO ORDINÁRIA – A próxima sessão ordinária, cuja pauta de votação

foi publicada na sexta-feira (30/07), será na segunda-feira (02/08), a partir das 19 horas, em atendimento ao Decreto Municipal nº 7.453, de 19 de julho de 2021 – uma vez que segue válida até o dia 02 de agosto a restrição de circulação no município entre 23h às 5h. A presença física em Plenário nesta sessão segue permitida apenas aos vereadores e servidores que prestam apoio ao plenário. A transmissão ao vivo será pela página da Câmara no Facebook (https://www.facebook.com/CamaraJaboticabal).

Estamos semeando e colhendo o tempo todo, todo o tempo...

P/ Sônia Monteiro Pavanelli

É muito comum nos sentirmos vítimas de pessoas e situações que nos contrariam, magoam, entristecem e desesperam. Sentir o impacto dos revezes é natural e está dentro da Lei de Conservação – uma das Leis Divinas! Não é normal nada sentir.

Mas, mesmo sendo natural, é importante lembrarmos sempre de que não existem vítimas nas Leis Divinas. E, a partir desse ponto, mobilizarmos todas as ferramentas íntimas que tivermos para superar, recomeçar, restaurar, refazer e reconstruir a esperança e o bom ânimo quantas vezes forem necessárias.

No meu caso e no de tantas pessoas que já presenciei, o Espiritismo – o Consolador Prometido, tem sido essencial para realizar essa tarefa desafiadora! E um dos pontos que mais colabora para essa realização é saber que as Leis Divinas são rigorosamente justas e que nada erra de endereço: nem situações, nem pessoas!

Em qualquer tempo e espaço, tudo é semeadura e colheita. Tudo é sempre resultado do uso nosso Livre Arbítrio mais ou menos alinhado às Leis Divinas. Não há privilégios, saltos, jeitinhos ou qualquer coisa que fique escondida...

Então, há o tempo de colher. E isso nem sempre nos agrada. Mas, é bom lembrar: estamos semeando o tempo todo, todo o tempo. Daí eu pergunto: você está atento a o que tem semeado? Teu amanhã está sendo construído hoje. Como tem cuidado das suas relações com o próximo? Em casa, no trabalho, no trânsito, na vizinhança...

Para nos ajudar a pensar nisso, recorro a André Luiz, na lição 'Semeadura', do livro Agenda Cristã, psicografia de Chico Xavier.

"Sua generosidade chamará a bondade alheia em seu socorro.

Sua simplicidade solucionará problemas para muita gente.

Sua complexidade provocará muita dissimulação no próximo.

Sua indiferença fará manifesta frieza nos outros.

Seu desejo sincero de paz garantirá tranquilidade no caminho.

Seu propósito de guerrear dará frutos de inquietação.

Sua franqueza contundente receberá frases rudes.

Sua distinção edificará maneiras corretas naqueles que o seguem.

Sua espiritualidade superior incentivará sublimes construções espirituais.

Diariamente semeamos e colhemos.

A vida é também um solo que recebe e produz eternamente."

****

VIBRAÇÕES DO PASSE E PARA FLUIDIFICAÇÃO DA ÁGUA

Lives: terças às 20h e sábados às 18h

Facebook.com/oconsoladorjaboticabal

Instagram.com/oconsolador.jaboticabal

Estudo de O Livro dos Espíritos – terças, das 20 às 21h

Comentário e Reflexão do Evangelho – sábados, das 18 às 18h30

ESTAMOS NO CENTRO DA CIDADE
16 3202.2167
PÇA. DOM JOSÉ MARCONDES HOMEM DE MELLO, 133 - CENTRO
JABOTICABAL - SP
SIMONI
ORGANIZAÇÃO CONTÁBIL
50

GAZETA 107,9 FM
24 hrs NO AR
Programa
ViOla & Cia
Aos domingos das 09 às 12h
Com:
Lucas Jr.
http://www.radiogazetafm.com.br
(16) 9.9717-1081
(16) 3203-7518

EXTENSIVO 2021
OBJETIVO Jaboticabal
MATRÍCULAS ABERTAS
Laura Agostini
Medicina
Claretiano
Julia Scandelai
Medicina
Claretiano
Faceres
Julia Pellegrini
Medicina
Uniatenas
Manuela Torres Vieira
Engenharia de Computação
UTFPR
Mateus Ulian
Direito
3° Lugar Unaerp
4° Lugar Barão
Lara Polachini
Engenharia Elétrica
UFSCar
Eduarda Corrêa Alves
Engenharia Civil
UFSCar
Renata Zoadelli
Enfermagem
Unifesp
Henrique Martucci
Ciências Econômicas
UFU
Unesp
Monique Boer
Farmácia
Unaerp
Arthur Louzada
Engenharia Agronômica
Unesp
UFSCar
Livia Rodrigues
Fisioterapia
Unesp
Giovanna Rosa
Enfermagem
Unesp
Rafael de Souza Silva
Engenharia Agronômica
Unesp
Augusto do Nascimento
Engenharia Agronômica
Unesp
3202 3844
As melhores cabeças

Lançamento
ÚNICO PURIFICADOR COM ATÉ 7 CAMADAS DE FILTRAGEM
FILTRO E CIA
ibbl
CUIDAR DA ÁGUA É CUIDAR DE VOCÊ
DESIGN E PROTEÇÃO EM PERFEITA HARMONIA
16 3202-6232 | 16 99226-1203 Av. General Glicério Nº315