43 anos DE VERDADE E INFORMAÇÃO

A GAZETA

ANO XLIII | Jaboticabal, 24 de Julho de 2021 | N.º 2050

Diretor: Gustavo R. T. Scandelai - Redação: Av. General Osório nº 218 - Fones: (16) - 3202-2636 -

Presidente da Câmara e vereadoras discutem junto ao Movimento "Elas Apoiam Elas" ações em benefícios das famílias de Jaboticabal

Na tarde do último dia 20, segunda-feira, aconteceu na Câmara Municipal de Jaboticabal uma importante reunião entre a presidente da Câmara, Renata Assirati, as vereadoras Professora Paula Faria, Valéria Barbieri e Dra. Andréa Fogaça de Souza Nogueira, com as integrantes do movimento "Elas Apoiam Elas", formado por Cláudia Ribeirinho, Naracy Ziviani, Patrícia Vilatta e Paula Cunha.

Estiveram presentes ao encontro as integrantes Claudia, Naracy e Patrícia para exporem uma situação da qual muitas mulheres passam durante o período menstrual, sendo denominado como "Pobreza Menstrual". O objetivo é garantir que mulheres e adolescentes tenham mais dignidade durante este período, além de higiene com ações informativas e distribuição de absorventes.

Este tema vem ao encontro do projeto que já vem tramitando na Câmara Municipal de Jaboticabal, por meio da vereadora Professora Paula, para distribuição de absorventes a mulheres em situação de vulnerabilidade.

Mas o assunto foi além, abrangendo o cuidado com as famílias quando o assunto é exatamente a vulnerabilidade. A intenção do movimento e das vereadoras é contribuir efetivamente para que medidas sejam tomadas e, assim, garantir, saúde, higiene e qualidade de vida a todas as mulheres nesta situação, além da prevenção a diversas doenças.

"Gostaria de agradecer a presença das mulheres que compõem o Movimento "Elas Apoiam Elas" e destacar aqui que o assunto foi além do proposto, colocamos mais ideias importantes que beneficiarão as famílias mais necessitadas de Jaboticabal. Nosso cuidado com as mulheres, especificamente, garantirá muito mais qualidade e saúde. Muitas ideias surgiram e vamos trabalhar ativamente em conjunto com as vereadoras presentes na reunião. É um pedido importante e merece toda a atenção", conclui Renata Assirati.

Mais ações serão voltadas para a população de Jaboticabal com a participação ativa do movimento.

Texto: Poliana Taliberti | Assessoria de Gabinete da vereadora Renata Assirati

A GAZETA

Expediente

Empresa Jornalistica Scandelai & Scandelai Ltda - ME
Inscrita no CNPJ sob o nº 07.146.355/0001-32
Inscrição Municipal nº 109562
Diretor: Gustavo Roberto T. Scandelai - MTB nº 33.849
Jornalista: José Roberto Scandelai - MTB nº 33.487
Redação, Administração e Departamento Comercial:
Avenida General Osório nº 218 - Jaboticabal/SP - CEP: 14870-100
Representante em São Paulo: RGD Comunicação S/C Ltda.
Rua Duarte de Azevedo, 532 - Bairro Santana - CEP 02036-022 - Tel.: (16) 2971.1000
Fones: (16) 3202.2636
Email: contato@jornalagazetajaboticabal.com.br
Editoração Eletrônica - Impressão em Off-Set - Fotolito

Artigos e Colunas assinados não representam necessariamente a nossa opinião, sendo de responsabilidade de seus autores.

Que Deus, que nos dá essa esperança, encha vocês de alegria e de paz, por meio da fé que vocês têm nele, a fim de que a esperança de vocês aumente pelo poder do Espírito Santo! Romanos 15:13

Vice Prefeito Nelson Gimenez vai para Barretos/SP em busca de verbas e recursos para nossa cidade

"Estivemos em Barretos/SP para mais um compromisso de busca de verbas e recursos para nossa cidade. Enquanto o prefeito Emerson está em São Paulo cumprindo agenda de busca de emendas, nós vamos correndo por aqui também e nesta data protocolar solicitações de recursos junto ao Deputado Federal Kin Kataguiri (DEM) e do Deputado Estadual Arthur do Val (PATRIOTA) para a saúde e infraestrutura, sendo uma ambulância UTI muito necessitada por nosso município, duas solicitações no valor de R$ 600 mil reais para infraestrutura e mais uma no valor de R$ 800 mil para reforma do ginásio de esportes", enfatizou Nelson Gimenez.

primeira reunião do comitê intersetorial para a população em situação de rua

Na manhã de sexta-feira, 23, foi realizada no Auditório da Prefeitura de Jaboticabal, a primeira reunião do comitê intersetorial para a população em situação de rua.

Durante a primeira conversa o grupo iniciou a elaboração de um plano de ações com detalhamento de programas, projetos e estratégias para implementação de política municipal para este grupo da população. O comitê, que é formado por funcionários públicos e membros da sociedade civil, voltará a se reunir para dar sequência ao planejamento e condução dos trabalhos, que visa levar mais dignidade para as pessoas.

Praticamente 50% de nossa população já recebeu, pelo menos, uma das doses da vacina contra a Covid-19.

Pouco a pouco estamos alcançando o tão sonhado fim da pandemia, mas não esqueça que os cuidados devem continuar. Use máscara, higienize as mãos e mantenha o distanciamento.

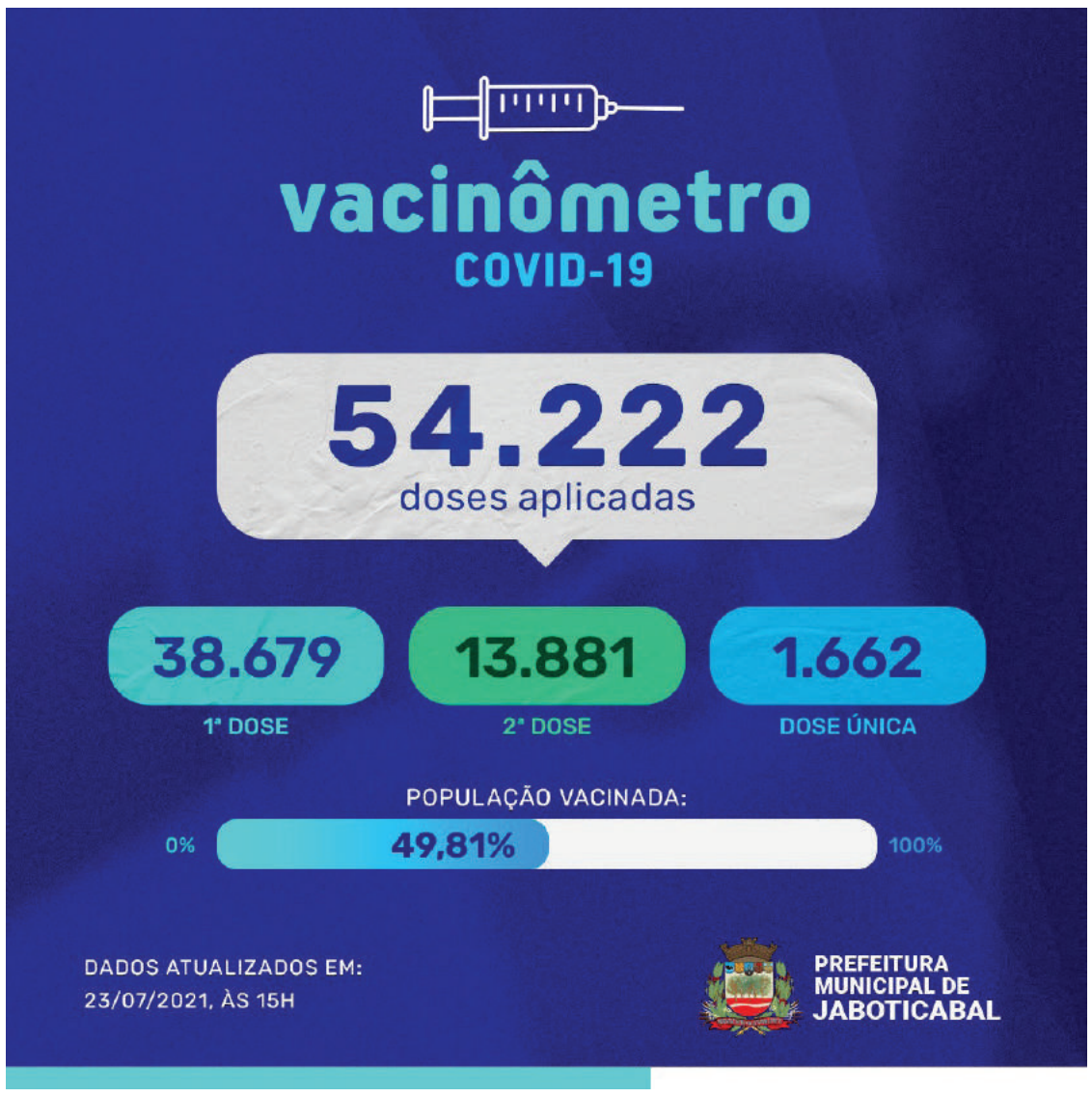

Atenção ao intervalo de dias entre as vacinas

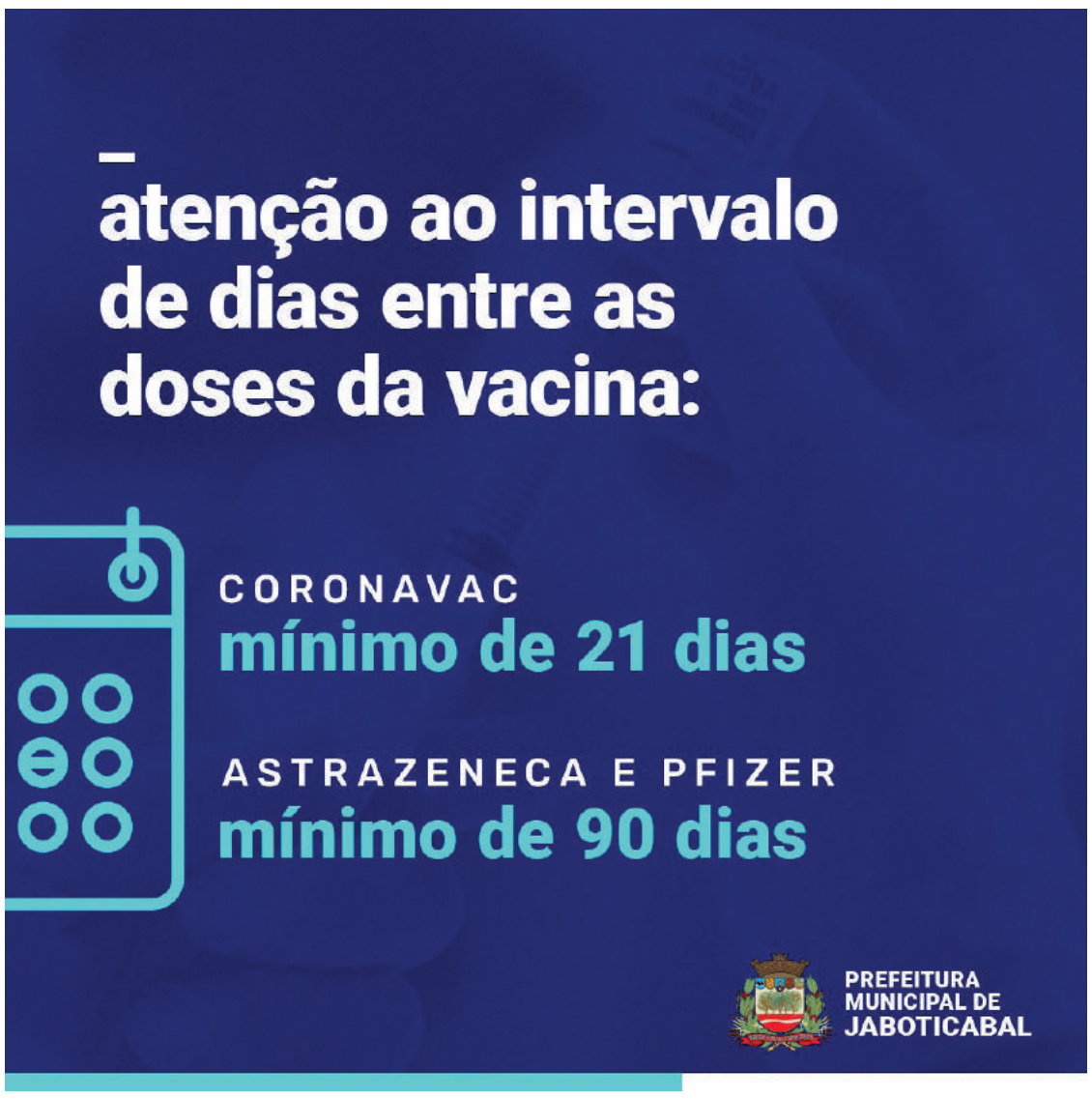

A Prefeitura de Jaboticabal informa e reafirma que todas as pessoas em nossa cidade serão imunizadas, de acordo com as doses enviadas pelo Estado. Dessa forma, pedimos que seja observado o intervalo previsto entre as duas doses da seguinte maneira:

- Coronavac – mínimo de 21 dias
- Oxford/AstraZeneca e Pfizer – mínimo de 90 dias

Antes do agendamento, confira seu cartão de vacinação.

Educação de Jovens e Adultos, do 1º ao 4º ano do Ensino Fundamental

A Secretaria de Educação, Cultura, Esporte e Lazer, informa que desde o dia 19 de julho estão abertas as matrículas para a EJA – Educação de Jovens e Adultos, do 1º ao 4º ano do Ensino Fundamental.

As aulas terão início no dia 26 de julho, às 19h, na EMEB "Coronel Vaz".

Ajude a divulgar essa ação. Conhece alguém que gostaria de participar? Divulgue, auxilie a pessoa com a matrícula, que poderá ser realizada na EMEB "Senhora Aparecida", de segunda a sexta-feira, das 7h às 15h.

Endereço: Av. João Pinto Ferreira, 282 – Aparecida

Fone: 3202-1220

Documentos necessários:

- Certidão de Nascimento ou Casamento
- Comprovante de residência atualizado
- CPF e RG
- Comprovante de escolaridade
- 1 foto 3x4

CÂMARA MUNICIPAL DE JABOTICABAL
ESTADO DE SÃO PAULO

RESOLUÇÕES

RESOLUÇÃO N° 360 de 09 DE JUNHO DE 2021

RENATA APARECIDA RONCAGLIO ASSIRATI, Presidente da Câmara Municipal de Jaboticabal, faz saber que a Câmara Municipal na Sessão **Ordinária** realizada dia **07 de junho**, aprovou e nos termos do Art. 35, item IV da Lei Orgânica do Município de Jaboticabal, promulga a seguinte,

RESOLUÇÃO

Altera dispositivos da Resolução n.º 350, de 19 de março de 2019, que regulamenta a concessão de diárias no âmbito da Câmara Municipal de Jaboticabal e dá outras providências.

Autoria: Mesa Diretora Biênio 2021/2022

Art. 1º O parágrafo 4º, do artigo 1º, da Resolução nº 350, de 19 de março de 2019, passa a vigorar com a seguinte redação:
"Art. 1º …
§ 1º…
§ 2º…
§ 3º…
§ 4º Em cada exercício financeiro, as despesas com diárias para viagens e congressos dos Agentes Políticos será limitada em 413 (quatrocentos e treze) Unidades Fiscais do Estado de São Paulo – UFESP por Gabinete de Vereador, vedado o pagamento de diárias que ultrapassem o limite estabelecido."
§5º…
§6º…"
Art. 2º O artigo 2º da Resolução nº 350, de 19 de março de 2019, passa a vigorar com a seguinte redação:
"Art. 2. A concessão de diária, que deverá ser motivada nos termos do artigo 11 desta Resolução, destina-se às seguintes hipóteses:
I…
II…
III…
IV...
Parágrafo único. Em qualquer das hipóteses previstas neste artigo, os beneficiários deverão apresentar, no prazo de até 03 (três) dias úteis subsequentes ao retorno à sede:

a) comprovantes que atestem a representação, como certificado de participação e a programação, nos casos de congressos ou a presença nos locais que motivaram a concessão da diária, tal como atestados de visita ou qualquer outro documento que comprovem o interesse público da viagem;

b) relatório pormenorizado das atividades realizadas na viagem, exceto em caso de representação."

Art. 3º O Inciso I e II, do artigo 6º da Resolução nº 350, de 19 de março de 2019, passa a vigorar com a seguinte redação:
"Art. 6º …
I - Viagens de 251 a 400 km com pernoite: 01 (uma) por semestre, devidamente autorizada pelo Presidente da Mesa Diretora;
Art. 4º O Anexo I de que trata o artigo 10, da Resolução nº 350, de 19 de março de 2019, passa a vigorar com a seguinte redação:

ANEXO I

AGENTE PÚBLICO	DISTÂNCIA	UFESP
VEREADOR(A)	Até 100 km	4
	De 101 a 250 km	6
	De 251 a 400 km (sem pernoite)	10
	De 251 a 400 km (com pernoite)	19
	Acima de 400 km (sem pernoite)	13
	Acima de 400 km (com pernoite)	26
DEMAIS SERVIDORES PÚBLICOS	Até 100 km	2
	De 101 a 250 km	3
	De 251 a 400 km (sem pernoite)	6
	De 251 a 400 km (com pernoite)	11
	Acima de 400 km (sem pernoite)	7
	Acima de 400 km (com pernoite)	13

Art. 5º Esta Resolução entra em vigor na data de sua publicação.

Jaboticabal, 06 de julho de 2021.

RENATA APARECIDA RONCAGLIO ASSIRATI
PRESIDENTE

Registrado e Publicado no Departamento Legislativo da Câmara Municipal de Jaboticabal, em 09 de julho de 2021.

SILVIA CRISTINA MAZARO FERMINO
AGENTE LEGISLATIVO

CONVITES

CONVITE
AUDIÊNCIA PÚBLICA

A Câmara Municipal de Jaboticabal, de acordo com o Parágrafo Único, Art. 48, da Lei Complementar nº 101/2000, que dispõe sobre a transparência na gestão fiscal, **CONVIDA** a população de Jaboticabal para **AUDIÊNCIA PÚBLICA**, que tem como finalidade a discussão do Projeto de Lei nº 61/2021, que dispõe sobre o Plano Plurianual do Município de Jaboticabal para o período de 2022 a 2025, e dá outras providências – PPA. Em virtude da necessidade de distanciamento social por conta da COVID-19, a audiência será virtual, transmitida ao vivo pela WEBTV do Poder Legislativo, com acesso pelo site oficial www.jaboticabal.sp.leg.br, menu COMUNICAÇÃO > subitem > WEBTV Câmara.
(O texto do projeto de lei, com os anexos, está disponível para análise no site: www.camarajaboticabal.sp.gov.br)

Dia: 26 de julho de 2021(segunda-feira)
Horário: 19h30

realiza
CRECI 19497-J
NEGÓCIOS IMOBILIÁRIOS
Alugar seu imóvel
não precisa ser
uma dor de cabeça!
chega de se preocupar com atraso de pagamentos, garantias e cobranças.
Deixa que a Realiza cuida disso pra você!
www.imobiliariarealiza.com

ESTAMOS NO CENTRO DA CIDADE
16 3202.2167
PÇA. DOM JOSÉ MARCONDES HOMEM DE MELLO, 133 - CENTRO
JABOTICABAL - SP
SIMONI
ORGANIZAÇÃO CONTÁBIL
50

GAZETA FM 107,9
Programa
VIOLA E CIA
Aos domingos das 09 às 12h
24 Horas
No Ar
Site: https://www.radiogazetafm.com.br/ Fone: (16) 3203-7518

Lançamento
ÚNICO PURIFICADOR COM ATÉ 7 CAMADAS DE FILTRAGEM
FILTRO E CIA
ibbl
CUIDAR DA ÁGUA É CUIDAR DE VOCÊ
DESIGN E PROTEÇÃO EM PERFEITA HARMONIA
16 3202-6232 | 16 99226-1203 Av. General Glicério Nº315

GRUPO MARAN
MARAN Sport
MARAN CALÇADOS
MARAN Kids
TOY SHOP
Parabéns
Jaboticabal
193 Anos